

Atividade 4. **Pequenos pesquisadores do tatu canastra**

Objetivo: Criar interesse sobre o estudo da espécie.

Tempo previsto: 1 aula

Dimensão educativa trabalhada: Conhecimentos

Sugestão de atividade: Você já se perguntou como estudamos outras espécies? E um tatu, que mesmo gigante é raro de encontrar? Nossa proposta de atividade é propor o desafio da turma ser novos pesquisadores. Para isso, incentive a turma a procurar vestígios dos animais que vivem próximos a eles. Cada estudante tem que anotar qualquer indício que encontrar, seja algum pêlo, penas, frutos comidos, pegadas e cocôs. Será que eles conseguem adivinhar de que bicho são esses indícios? Depois compartilhe com eles a foto da pegada, do cupinzeiro destruído e da toca do tatu canastra. Mostre também tudo que nós olhamos quando conseguimos capturar um canastra. Observe com a turma os detalhes. E depois de mergulhar nesse universo, que tal tentar identificar em campo qual canastra apareceu nas nossas armadilhas fotográficas. Tem alguma ideia de como ajudar a estudar um animal tão difícil de encontrar? Tente criar uma solução criativa e coletiva na turma. Assim podemos marcar um encontro entre eles e nossos pesquisadores de campo. Que tal? Curtiu? Lembre-se de entrar em contato com a gente.



Lucas Longo



Foto: Pegada pata dianteira Tatu-canastra



Imagens:Tocas e cupinzeiros destruídos

TATU-CANASTRA

Priodontes maximus

Comprimento: 1,50m

Peso: 35kg



Fonte:
Red List - IUCN

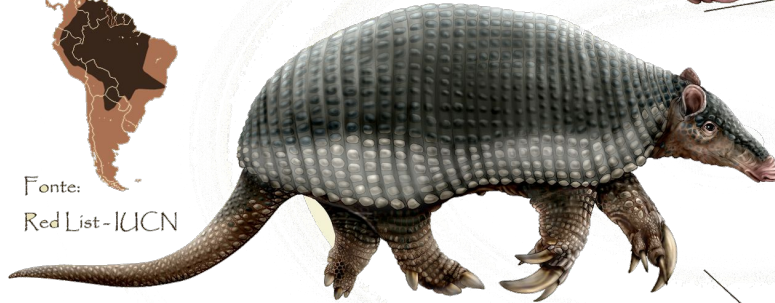

Patras traseiras



Detalhes da
Cabeça

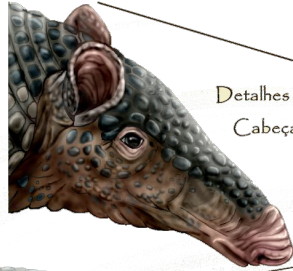

Detalhes da Carapaça

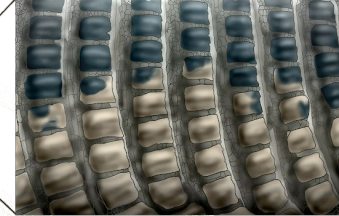

Focinho/Boca



Patas dianteiras



Como
identificamos
em campo...

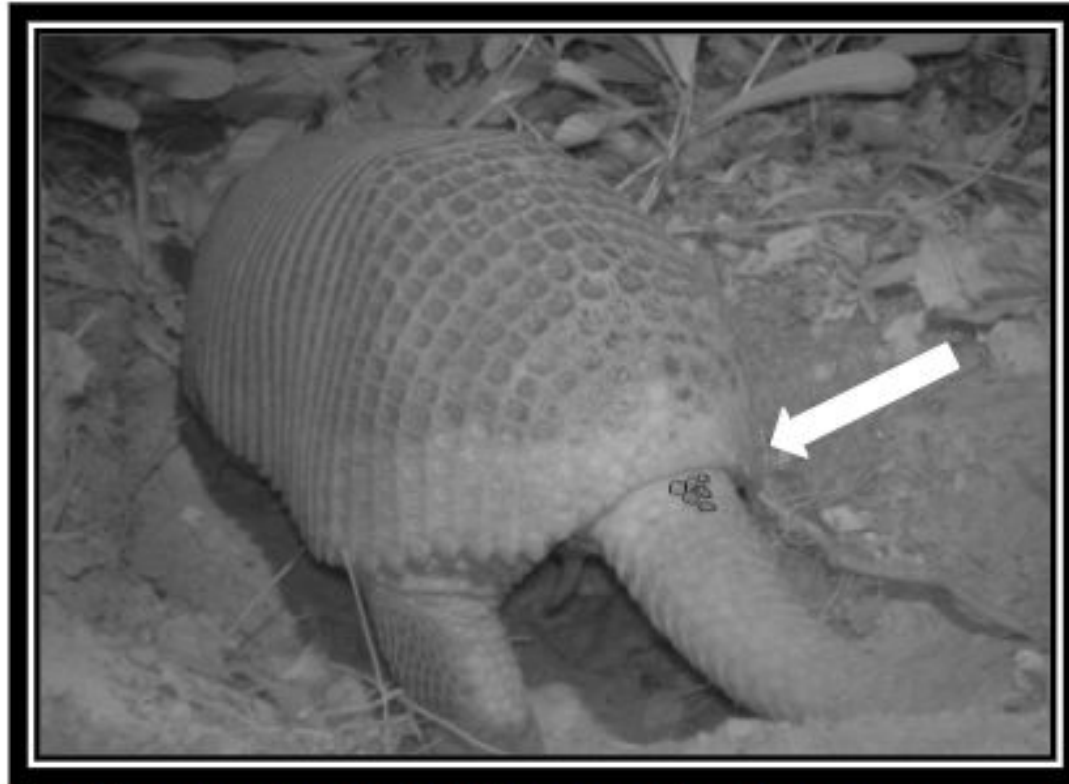

Os tatus-canastra são identificados pelas placas escuras na cauda
Sabemos que este tatu é o “Guilherme” porque ele tem seis placas escuras na base da cauda

Olhe para as placas escuras na cauda de cada animal.

Você consegue identificar qual tatu-canastra é o “Guilherme”?

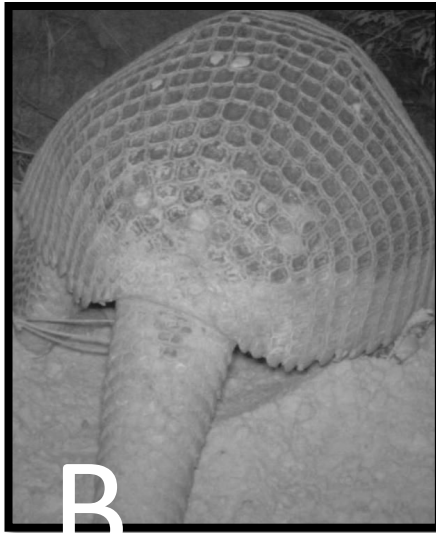

Por fim, anexo aqui o link do formulário de avaliação dessa atividade, sua resposta é imprescindível para a adequação e melhora da atividade.

<https://forms.gle/cderWnPdnrfpnXr9>